RYO NODA

MAÏ

pour Saxophone Alto seul

ALPHONSE LEDUC
Editions Musicales, 175, rue Saint-Honoré
75040 Paris cedex 01

Printed in France
Imprimé en France

AL 25 523

Réf. : R

Sebastián Sarasa

M A Ï
LA BATAILLE DE LA MER

Au crépuscule d'une nuit d'automne, alors que la lune réfléchit sa lumière d'argent à la surface des flots, le Général Kiyotsun Taira joue de la flûte.

Debout, à la proue du navire, il saisit son poignard et tranche la natte réunissant ses cheveux qu'il dépose à ses pieds, puis il disparaît dans l'onde.

Au seuil de sa demeure, le fantôme du Samouraï apparaît. Lui faisant face, son épouse lui demande : "Pourquoi es-tu parti" ? "Pour sauver mon armée", répond-il "car je savais la bataille perdue d'avance et j'ai ainsi épargné la vie de mes hommes et de leur famille".

"Et moi", dit-elle, "As-tu pensé à moi" ?

GIT DE HEIKE

Texte de Jean Leduc d'après le récit de Ryo Noda

A.L.25523

A ma femme

MAÏ

pour saxophone alto seul

Durée : 8' maximum

Ryo NODA
Paris, 1975

Lent ♩ = 50 env.

pp

poco a poco cresc.

fff

ppp *pp* *ppp* *p* *ppp* *p* *pp* *mp* *fp* *sfz*

fp *sfz* *sfz* *mf*

mp espressivo

© 1978 by ALPHONSE LEDUC & Cie
Editions Musicales, 175, Rue St.-Honoré, PARIS

A.L. 25523

Tous droits d'exécution, de reproduction, de transcription et d'adaptation réservés pour tous pays.

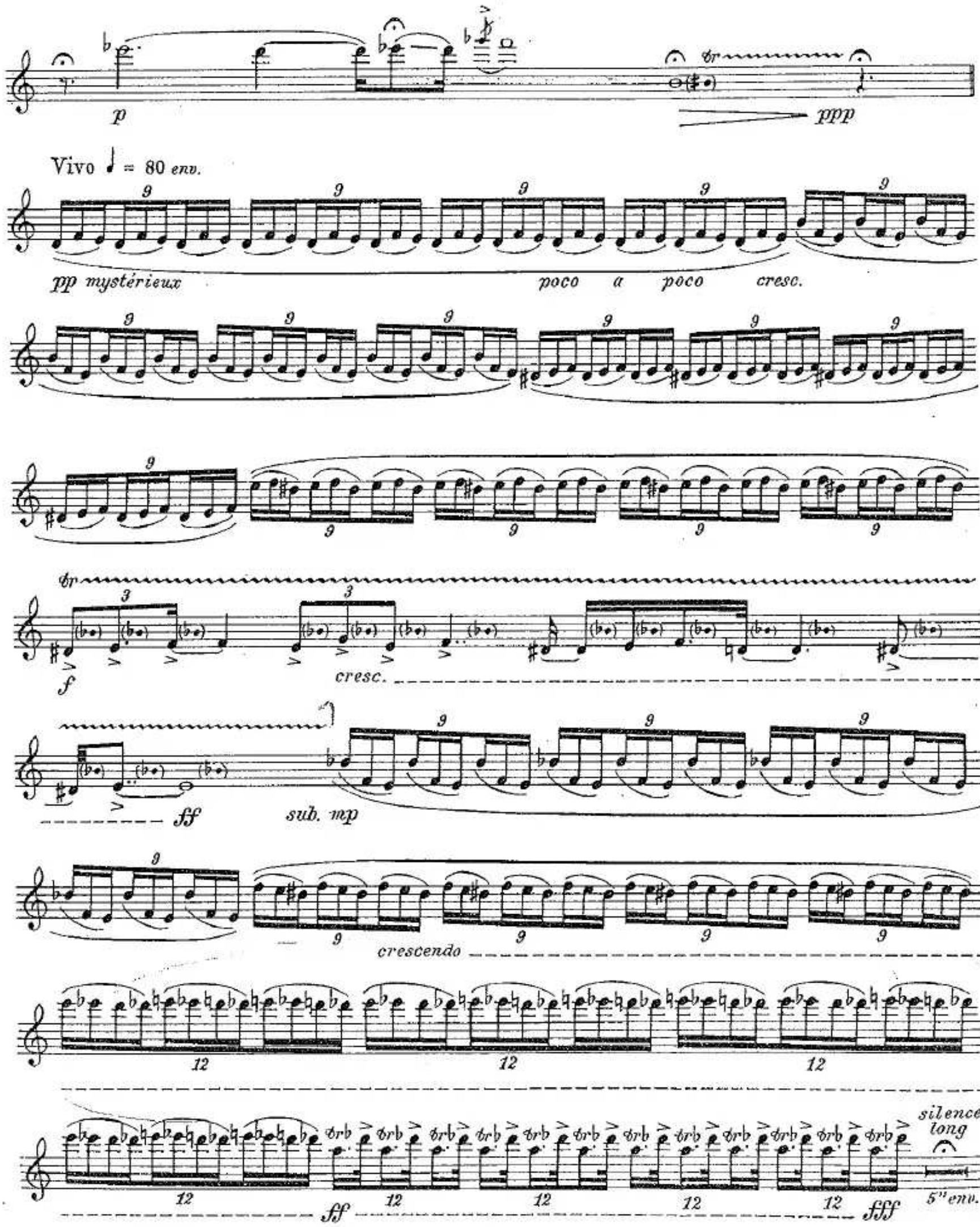
p
ppp
Vivo ♩ = 80 env.
pp mystérieux
poco a poco cresc.
f
cresc.
ff
sub. mp
crescendo
silence long
5" env.
ff
fff

Tempo I

ppp

8 (ad libitum)

mf mp cresc.

loco

mf f

accel. e cresc.

doigtés:

fff ff

a tempo

vib. ffff ppp

accel.

poco a poco cresc.

(ad lib.)

8

ff loco loco loco loco loco

silence 10" env.

vib. ffff

09 / 2006 - Imp. A.G.C. 28190 Courville 02 37 23 22 85

NOTE :

♭ = 1/4 de ton plus bas

♯ = 1/4 de ton plus haut

[⌣] = lâcher les lèvres

♯♯ = 3/4 de ton plus haut

× V = attuque très sèche

⌒ ⌒ = portamento

♭ = quater tone lower 1/4 ♭

♯ = quater tone higher 1/4 ♯

[⌣] = relax the lips

♯♯ = three quarter tone higher 3/4 ♯

× V = cutting tone (japanese style)

⌒ ⌒ = portamento

MUSIQUE POUR SAXOPHONE ET PIANO

SAXOPHONE ALTO MI b ET PIANO

X.*** CARNAVAL DE VENISE, FANTAISIE brillante (L. Mayeur) (6e)

Ackermans. PETITE FANTAISIE ITALIENNE (5e, 6e)

Albeniz. CHANT D'AMOUR (5e)

Amellér. BELLE PROVINCE, POINTE AU PIC (5e)
– BELLE PROVINCE : BAIE COMEAU (3e)

Baral. NOSTALGIE (4e)

Bariller. PAN'JAZZ (1er, 2e)
*– RAPSODIE BRETONNE (8e) (O.)

Beaucamp. CHANT ÉLÉGIAQUE (2e)
– TARENTELLE (6e)

*Bernier. HOMMAGE A SAX (8e) (O.)

Berthelot. ADAGE ET ARABESQUE (4e)
– UN AIR TRISTE, UN AIR GAI (3e)

*Bigot. PRÉLUDE ET DANSES (8e)

*Bitsch. AUBADE (mi b) (7e)
– VILLAGEOISE (3e)

Bloch. LES MAISONS DE L'ÉTERNITÉ

Bonneau. CONCERTO (7e) (O.)
– DEUX CAPRICES EN FORME DE VALSE pour saxophone alto solo avec accompagnement de piano ou d'orchestre à cordes et harpe (ou piano) ad lib. (O.) (5e, 7e)
Le saxophone solo rendu avec saxophone et piano
– PIÈCE CONCERTANTE DANS L'ESPRIT «JAZZ» (8e) (O.)
– SUITE (5e) (O.)
1. Improvisation - 2. Danse des démons - 3. Plainte - 4. Espièglerie

*Boutry. DIVERTIMENTO (7e, 8e) (O.)

Bozza. ARIA (5e)
– LE CAMPANILE (1er, 2e)
– CHANSON A BERCER (3e)
– CONCERTINO (8e) (O.)
– DIPTYQUE (8e)
– FANTAISIE ITALIENNE (Mule) (6e)
– IMPROMPTU ET DANSE (saxophone alto) (6e)
– GAVOTTE DES DEMOISELLES (3e)
– MENUET DES PAGES (3e)
– PARADE DES PETITS SOLDATS (1er, 2e)
– PETITE GAVOTTE (3e)
– PRÉLUDE ET DIVERTISSEMENT (6e)
*– PULCINELLA, op. 53, N° 1 (7e)
– RÊVES D'ENFANTS (1er, 2e)
– SCARAMOUCHE, op. 53, N° 2 (7e)
– TARENTELLE (8e)

*Brenta. SAXIANA (8e) (O.) (en location)

Brown. ARLEQUINADE (6e)

*Busser. ARAGON (Mule) (6e)
*– ASTURIAS (Mule) (7e)
– AU PAYS DE LEON ET DE SALAMANQUE, op. 116 (5e) (O.)

Caries. CANTILÈNE (1er, 2e)

Castérède. PASTORALE (4e)
– SCHERZO (6e)

Chailleux. ANDANTE ET ALLEGRO (4e)

Challan (R.). CONCERTO (8e) (O.)

Charpentier (J.). CONCERT N° 5 (O.)
– GAYAMBODI 2 (8e)/
– POUR DIANE (ou cor) (prép. 1)

Clérisse. RÊVERIE (3e)
– SÉRÉNADE VARIÉE (5e)

Combes-Damien. FABLE DU SOUFFLE

*Constant (M.). MUSIQUE DE CONCERT (8e) (O.)
1. Toccata - 2. Aria - 3. Ostinato - 4. Intermezzo - 5. Variazioni

Coriolis (de). PAVANE (1er, 2e)

Corniot (René). ÉGLOGUE ET DANSE PASTORALE (7e) (O.)

Cui. EN PARTANT (Mule) (5e)

Dachez. MELODI-LÈNE (déb. 1 et 2) (alto ou ténor)
– SAXORAMA (déb. 1 et 2) (alto ou ténor)

*Damase. CONCERTSTÜCK (8e) (O.)

Dautremer. RÊVERIE INTERROMPUE (3e)
*– TANGO ET TARENTELLE (8e)

Debussy. THE LITTLE NEGRO (Le Petit Nègre) (4e)

*Defaye. AMPELOPSIS (8e)

Delgiudice. BADINAGE (alto ou ténor) (prép. 2, élém. 1)

Delvincourt. CROQUEMBOUCHES, 6 pièces (Londeix)
– LINZER TART (4e)

Denisov. DEUX PIÈCES
– SONATE (8e)

*Désenclos. PRÉLUDE, CADENCE ET FINAL (8e)

Dourson. ALLEGRETTO GRACIOZO (alto ou ténor)

*Dubois (P.M.). CONCERTSTÜCK (8e) (O.)
– CONCERTO (7e) (O.)
– DIVERTISSEMENT (7e, 8e) (O.).
– DIX FIGURES A DANSER, petit ballet (4e)
1. Gaillarde - 2. Danse grecque - 3. Vielai - 4. Branle - 5. Pavane - 6. Passepied - 7. Complainte - 8. Rigaudon - 9. Menuet vif - 10. Intermezzo.
– LE LIÈVRE ET LA TORTUE, impromptu (7e) (O.)
– MAZURKA, hommage à Chopin
– PIÈCES CARACTÉRISTIQUES EN FORME DE SUITE (4e, 6e)
1. A l'Espagnole - 2. A la Russe - 3. A la Française - 5. A la Hongroise - 6. A la Parisienne.
– SONATE (8e)
– SONATINE (7e, 8e) (O.)

Duclos. PIÈCE BRÈVE (3e)

Dukas. ALLA GITANA (Mule) (6e)

Dupont (P.). ROMANCE en si b (4e)

Fauré. PIÈCE (9e)

Finzi. DE L'UN A L'AUTRE (ou clarinette)

Flamant. ROMANCE (Mule) (5e)

Franck (C.). PIÈCE II (Mule) (5e)

Gabaye. PRINTEMPS (7e)

Gagnon. FANTAISIE LYRIQUE (mi b)

Gallois Montbrun. INTERMEZZO (6e)
– SIX PIÈCES MUSICALES D'ÉTUDES (5e, 6e)
1. Ballade. La Souplesse - 2. Intermezzo. Les Trilles - 3. Ronde. Le Staccato - 4. Lied. La Sonorité - 5. Valse. Le Chromatisme - 6. Finale. La Vélocité.

*Gaubert. INTERMÈDE CHAMPÊTRE (Mule) (5e, 6e)

Ghidoni. DOUCE CHANSONNETTE (élém. 1 et 2)
– MÉLODIE (alto ou ténor)
– PIÈCE BRÈVE (alto ou ténor) (élém. 1 et 2)

Glazounov. CONCERTO en mi b (8e) (O.)

Gretchaninov. 2 MINIATURES FACILES, op. 145 (2e)

Grovlez. SARABANDE ET ALLEGRO (5e, 6e)

Guiliou. SONATINE (5e)

Hasquenoph. CONCERTINO

Husa. ÉLÉGIE ET RONDEAU (7e) (O.)

Ibert. L'AGE D'OR (extrait de «Le Chevalier errant») (5e)
– ARIA en ré (6e)
– CONCERTINO DA CAMERA (9e) (O.)
– HISTOIRES (Mule) (Je, 5e). Le Recueil :
La Meneuse de tortues d'or - Le Petit Ane Blanc - Le vieux Mendiant - Dans la maison triste - Le Palais abandonné - Bajo, la mesa - La Cage de Cristal - La Marchande d'eau fraîche.

Morceaux séparés :
– LE PETIT ANE BLANC
– DANS LA MAISON TRISTE

Isabelle. DUO CONCERTANT

Jolivet. FANTAISIE IMPROMPTUE (4e, 5e)

Joly. CANTILÈNE ET DANSE (6e) (O.)

Krumlovsky. CONCERTINO (6e) (O.)

Lajtha. INTERMEZZO (6e)

Lantier. SICILIENNE (5e)

Lemaire (F.). DEUXIÈME BALLADE (2e)

*Lemaire (J.). MUSIQUES LÉGÈRES (7e)

Londeix. TABLEAUX AQUITAINS, 4 morceaux séparés :
1. Bachelette (2e) - 2. La Gardeuse de porcs (1er) - 3. Le Traverseur de landes (2e) - 4. Le Raconteur d'histoires (2e)

Louvier. HYDRE A CINQ TÊTES (3e)

Markovitch. COMPLAINTE ET DANSE (6e)

Mériot. COMME UN DIMANCHE (déb. 2)

Meyer. GENETS ET BRUYÈRES (3e)

Mindlin. BLUES SONG (prép. 1)
– LE FORGERON (déb. 2)
– LE PETIT SOLDAT (prép. 1 et 2)

Mortari. MELODIA (3e)

Nivelet. MA BERGÈRE, brillantes variations (Médinger) (6e)

Noda. GEN, concerto (8e) (O.)

Oubradous. RÉCIT ET VARIATIONS sur un air populaire (7e)

Perrin (M.). ARLEQUINS (6e)
– BERCEUSE (2e)
– MIRAGE (4e, 5e) (O.)
– POÈME (5e)
– RÊVES (4e)

*Petit (P.). ANDANTE ET FILEUSE (8e)
–SAXOPÉRA (3e)

Pierné (G.). CANZONETTA (Mule) (6e)
– CANZONETTA (Petit) (6e)

Pianel (R.). PRÉLUDE ET SALTARELLE (7e)
– SUITE ROMANTIQUE, 6 pièces (4e) :
1. Sérénade italienne - 2. Danseuses - 3. Chanson triste - 4. Valse sentimentale - 5. Conte de Noël - 6. Chanson du moulinier

Quate. LIGHT OF SOTHIS (6e)

Raphaël (Günther). RÉCITATIF (3e)

Ravel. PIÈCE EN FORME DE HABANERA (6e) (O.)

Reutter. ÉLÉGIE (3e)

*Rieunier. LINEAL (8e)

Rougnon. CANTABILE
– SOLO DE CONCERT
– IIe SOLO DE CONCERT

Rueff. CHANSON ET PASSEPIED (4e)
– CONCERTINO, op. 17 (7e) (O.)

Rydin. FABLIAU (déb. 2, prép. 1)
– HONGROISE (déb. 2, prép. 1)

Sauguet. SONATINE BUCOLIQUE (7e)

Sichler. LA MÉMOIRE DE L'ONDE (alto ou ténor) (prép. 1)

Simon. ÉCHO (mi b) (élém. 1 et 2)

Succari. IL EST RACONTÉ
– FLEURS D'UN SONGE (alto) (moy.)

Tcherepnine (A.). SONATINE SPORTIVE (8e)

Telemann. SONATE en mi b. (Londeix) (3e, 4e)

Thiriet. ADAGIO (3e)

Tomasi. BALLADE (7e) (O.)
– CHANT CORSE (4e)
*– CONCERTO (8e) (O.)
– INTRODUCTION ET DANSE (7e) (O.)

Tourneur. 1ère PARTIE DU CONCERTO, d'après Mozart (5e)

Tournier (F.). VARIATIONS SUR UN THÈME DE CLAUDE LEJEUNE (XVIe s.) (1er, 2e)

Villette. ARABESQUE (4e, 5e)

Weber (Alain). MÉLOPÉE (4e)
– SAXETTO (4e)

Wystraete. ALPHONIC (prép. 2, élém. 1)
– SAXAUBADE (prép. 2, élém. 1)
– PETITE PIÈCE (alto ou ténor)

SAXOPHONE EN SI b ET PIANO

Amellér. BELLE PROVINCE, BAIE COMEAU (3e) soprano ou ténor (ou alto)

Babayan. MANTRA (5e) soprano

Bariller. PAN'JAZZ (1er, 2e)

Clérisse. A L'OMBRE DU CLOCHER (3e) soprano ou ténor
– SÉRÉNADE VARIÉE (5e) tous saxos

Delgiudice. BADINAGE (prép. 2, élém. 1) ténor ou alto
– PHRYGIENNE (élém. 1) ténor ou alto

Feld. ÉLÉGIE soprano
– SONATE (7e) soprano

Holstein. CHANSON DE FLÛTE (ou flûte, ou hautbois, ou clarinette, ou trompette ut ou si b, ou violon) en 4 cahiers (2e) :
Cahier I : 1. Chanson d'aube - 2. Chanson d'amour - 3. Chanson courtoise
Cahier II : 4. Chanson épique - 5. Chanson rieuse - 6. Chanson funèbre
Cahier III : 7. Chanson guillarde - 8. Chanson violente - 9. Chanson satirique
Cahier IV : 10. Chanson de chasse - 11. Chanson de danse - 12. Chanson de toile

Louvier. ÉPHÉMÈRES (6e) soprano

Milhalovici. CHANT PREMIER, ténor

Ravel. PIÈCE EN FORME DE HABANERA (6e) (O.) soprano

Rougnon. VALSE LENTE

Sichler. LA MÉMOIRE DE L'ONDE (prép. 1) ténor ou alto

Strimer. SÉRÉNADE (5e) soprano ou ténor

Telemann. SONATE en si b (Londeix) (3e, 4e) soprano

Tomasi. CHANT CORSE (4e) ténor

Vouillemin. DIVERTIMENTO sur des chants populaires (ou clarinette ou quintette à cordes) (O.)